

# ISTITUTO COMPRENSIVO DON GNOCCHI - ARESE SCUOLA PRIMARIA



PLESSO DON GNOCCHI  
MIEE8EC023



PLESSO G. PASCOLI  
MIEE8EC012

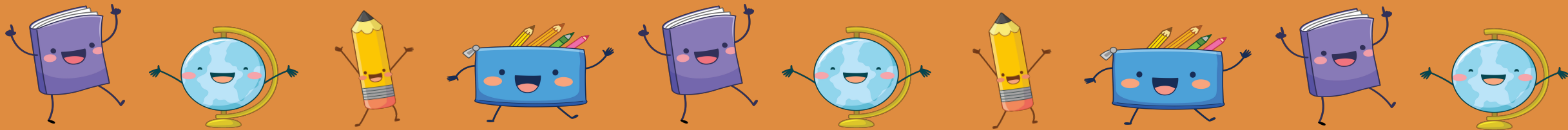

# Benvenuti genitori!

I.C. "Don Gnocchi" è composto da:

- ☐ Scuola Infanzia "Peter Pan", in viale Einaudi, 9
- ☐ Scuola primaria "G. Pascoli", in via Col di Lana, 7
- ☐ Scuola primaria "Don Gnocchi", in via Dei Gelsi, 1
- ☐ Scuola secondaria di I grado "Silvio Pellico", in via Col di Lana, 13
- ☐ Sezione di Scuola in Ospedale presso le strutture sanitarie di Rho e Garbagnate



# Il nostro TEMPO SCUOLA



L'orario delle lezioni va dalle 8.25 alle 16.30 così scansionato:

- **8 ore giornaliere** - dalle ore 8,25 alle ore 16,30 (con due intervalli uno dalle 10.15 alle 10.30, l'altro dalle 12.00 alle 14.00).
- **40 ore settimanali**, ripartite su 5 giorni (da lunedì a venerdì, sabato libero).

# CHE COSA SI STUDIA?

Le Indicazioni Nazionali per il curricolo fissano i traguardi per lo sviluppo delle competenze e gli obiettivi di apprendimento per ciascuna disciplina:



- ITALIANO
- LINGUA INGLESE
- STORIA
- GEOGRAFIA
- MATEMATICA
- SCIENZE
- ARTE E IMMAGINE
- EDUCAZIONE FISICA
- TECNOLOGIA

A queste discipline si aggiunge l'insegnamento dell'EDUCAZIONE CIVICA, introdotto con la Legge n.92 del 2019.

Inoltre, per gli alunni che se ne avvalgono, è previsto l'insegnamento della RELIGIONE CATTOLICA. Gli alunni che non si avvalgono di tale insegnamento possono scegliere l'attività di alternativa oppure possono richiedere l'ingresso posticipato o l'uscita anticipata.

# Servizi aggiuntivi del COMUNE



- PRE-SCUOLA ore 7,30-8,25 (servizio a domanda)
- POST-SCUOLA ore 16,30-17,45 (servizio a domanda)
- SCUOLABUS (servizio a domanda)

# IL NOSTRO PTOF

Rappresenta la Scuola e la sua identità, esprime le linee educative che orientano l'azione pedagogica e didattica delle nostre scuole.

E' frutto di un lavoro collegiale che tiene conto della storia del nostro Istituto coniugato con le indicazioni derivate dalla legge 107 del 13 luglio 2015.

E' finalizzato a migliorare la qualità del servizio, sia sul piano dell'organizzazione curricolare sia sul piano della progettazione extracurricolare riguardante iniziative rivolte all'arricchimento dell'offerta formativa nei confronti degli alunni.

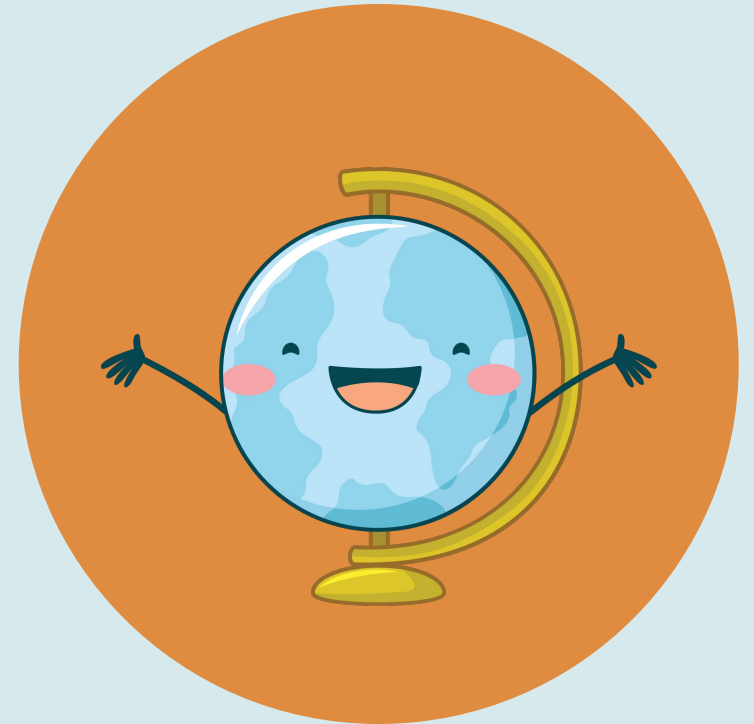

## Area SALUTE & BENESSERE

- ✓ **Teatro - classi prime** - spazio espressivo dove ciascuno può trovare il proprio posto, momento di gioco dove si possono creare, esplorare e nello stesso momento confrontarsi con le proprie difficoltà, in collaborazione con specialisti esterni
- ✓ **Emozioni - classi prime e seconde** - Il progetto intende avvicinarsi al mondo interiore dei bambini per guidarli verso una maggior consapevolezza di sé e non lasciarsi travolgere dalle emozioni. I bambini saranno guidati a sviluppare il proprio benessere psico-fisico attraverso attività ludiche (emozioni in gioco); attraverso laboratori grafici e artistici (arte terapia); attraverso la descrizione del proprio mondo interiore e delle emozioni “forti” che lo contraddistinguono (Carta d’identità emotiva).

## Area SALUTE & BENESSERE



**Scuola in ospedale** – dal 2015/16 attivazione di una sezione distaccata presso le pediatrie degli Ospedali di Rho e Garbagnate per contrastare l'interruzione, a causa della malattia, dei percorsi educativi e didattici degli allievi degenti.



**Istruzione domiciliare** – attivazione di percorsi che garantiscano il diritto/dovere all'apprendimento di alunni colpiti da gravi patologie o impediti a frequentare la scuola.



**Sport a scuola** – dalla classe PRIMA alla QUINTA con proposte di psicomotricità e sport vari.



**Festa della scuola** – momento di festa a conclusione di ogni anno scolastico.





## Area SALUTE & BENESSERE

- ✓ **Monitoraggio degli apprendimenti nella letto-scrittura o nell'area della matematica** - percorso che inizia nell'ultimo anno di frequenza della Scuola dell'Infanzia e prosegue in classe SECONDA e TERZA al fine di individuare eventuali alunni con disturbi specifici di apprendimento.
- ✓ **Progetto "senza frontiere"** – laboratori di facilitazione linguistica per alunni NAI, cioè neo arrivati in Italia che non parlano italiano o lo parlano poco, in collaborazione con l'Amministrazione comunale.
- ✓ **Sportello di consulenza psicopedagogica** possibilità di incontri con una figura specialistica per tutte le famiglie che hanno bisogni specifici temporanei.
- ✓ **Life Skills Training**

## Area CONTINUITA'

...IN VERTICALE

- ✓ **Raccordo con i vari ordini** - diverse forme di scambio visite per una prima conoscenza del nuovo ambiente scolastico.
- ✓ **Scuola aperta**
- ✓ **Una finestra sul musicale** – attività di orientamento musicale per un approccio alla musica attraverso esperienze ritmiche, vocali e strumentali rivolto alle classi **QUINTE**, a cura dei docenti di strumento della Scuola secondaria di 1° grado ad indirizzo musicale.

## Area CONTINUITA'

...INTEGRAZIONE CON IL TERRITORIO

- ✓ **Animazione alla lettura** rivolto a **TUTTE LE CLASSI** - esperienze laboratoriali per avvicinare i bambini alla lettura, in collaborazione con la biblioteca comunale
- ✓ **Un libro per amico** – la biblioteca a scuola

## AMPLIAMENTO offerta formativa

- ✓ **Ritmo, suono, canto** esperienze musicali per le classi TERZE
- ✓ **DO RE MI FA-cciamo musica** primo approccio al flauto per le classi QUARTE
- ✓ **Una finestra sul musicale** laboratorio teatrale/musicale per le classi QUINTE
- ✓ **Musical** classi QUINTE

# NOVITA' A.S. 2025/26

## Scuola SENZA ZAINO



**Dal 27 agosto 2024 la nostra scuola è entrata a far parte della Rete Scuole Senza Zaino.**

**L'a.s. 2025/26 vedrà l'avvio della sperimentazione di questo modello nelle nostre scuole primaria.**

**L'obiettivo è quello di formare almeno una sezione in ciascuna delle due primarie del nostro Istituto.**

**Per informazioni su SENZA ZAINO:**

**<https://senzazaino.it/>**

# Risorse e Spazi

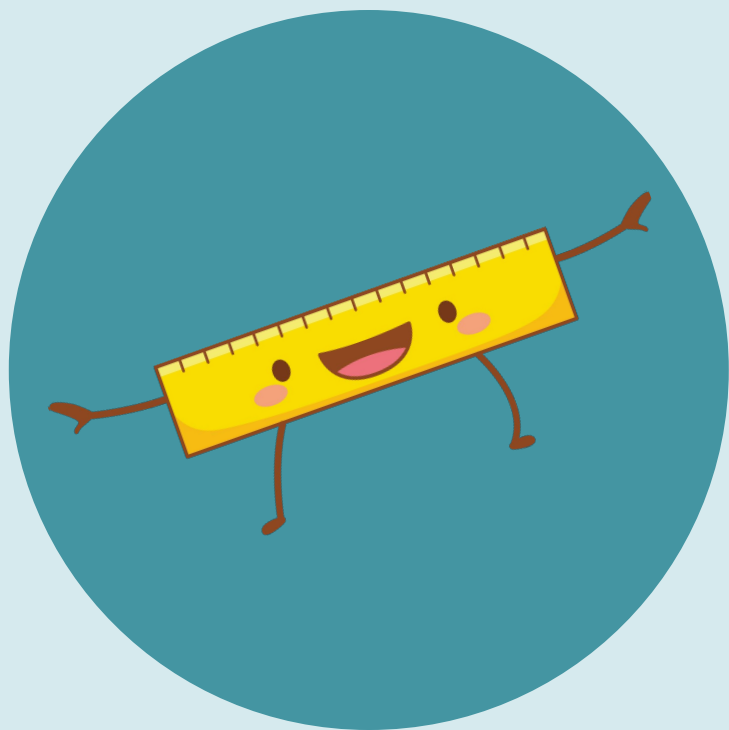

La scuola dispone di **spazi attrezzati**, dedicati alla **didattica laboratoriale** per l'arricchimento e l'**innovazione**. Le attività di laboratorio offrono agli allievi la possibilità di fare **esperienze concrete**, facilitano l'apprendimento, consolidano la formazione intellettuale, favoriscono la **motivazione**.

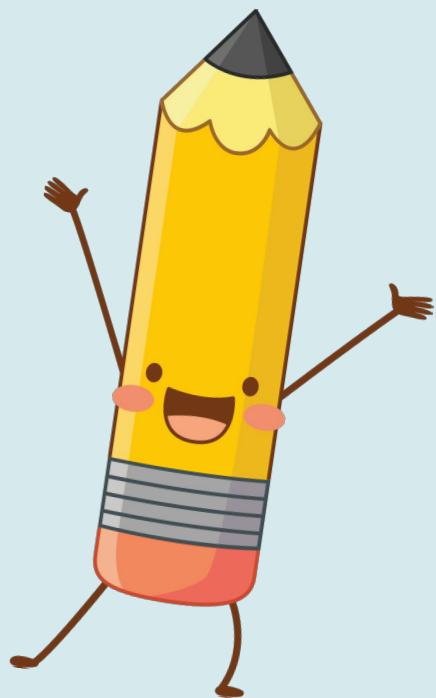

*Laboratorio di pittura  
Laboratori di Informatica  
Biblioteca  
Palestra  
Aula per le attività di sostegno  
Ring - palestrina  
Aula musica  
Aula 3.0*



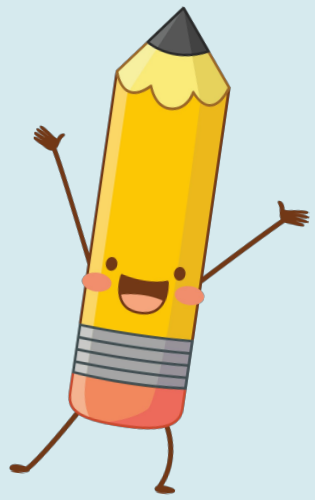

# SPAZI PASCOLI





# SPAZI DON GNOCCCHI

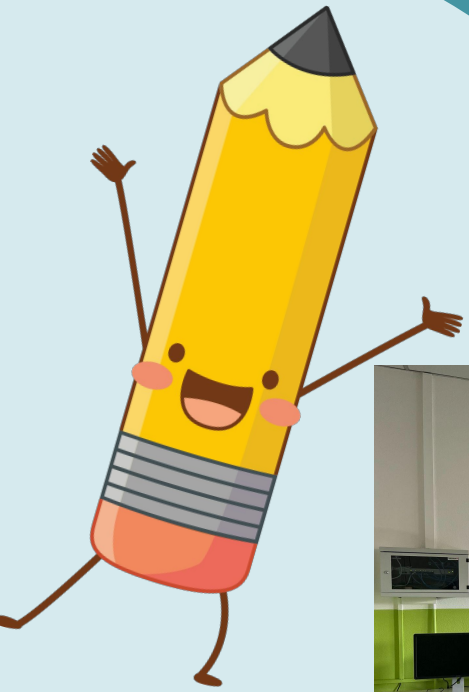

# Indicazioni per iscrizioni

**Chi?** I nati nel 2019 che compiono i 6 anni entro il 31/12/2024 ed eventualmente coloro che compiono i 6 anni entro il 30/04/2025

**Dove?** Diversamente dagli anni scorsi sarà su <https://unica.istruzione.gov.it/>

**Quando?** Dall'8 al 31 gennaio 2025

**Cosa serve?** Accesso con SPID, o CIE eIDAS, codice fiscale figlio e proprio, codice meccanografico della scuola dell'infanzia di provenienza e della nostra scuola primaria

**Attenzione a:** Indicazione disabilità, SCELTA IRC, indicazione residenza, altri figli frequentanti, altre indicazioni utili per accettazione

**Indicare:** Se si vuole aderire alla SPERIMENTAZIONE SCUOLA SENZA ZAINO



# PER MAGGIORI INFORMAZIONI

<https://www.icaresegelsi.edu.it/>

Ministero dell'Istruzione e del Merito | Notizie da MIM-USR-AT | Pubblicità legale | Accedi

Istituto Comprensivo  
**Don Gnocchi**  
Arese (MI) | Cerca

Scuola | Servizi | **Novità** | Didattica | Indirizzo musicale | PON-PNRR | URP-Segreteria | Barchesa | Scuola Senza Zaino | Contatti

Istituto Comprensivo  
**Don Gnocchi**  
Arese (MI)  
Tutto sulla nostra scuola

**Notizie e aggiornamenti**

- Iscrizioni a.s. 2025/26  
27 Novembre 2024  
famiglio, SCUOLA INFANZIA, scuola primaria, scuola secondaria di I grado
- Decreto definitivo nomina Consiglio di Istituto triennio 2024/27  
26 Novembre 2024
- SCIOPERO INTERA GIORNATA VENERDI' 29.11.2024  
25 Novembre 2024
- OPEN DAY-Iscrizioni a.s. 2025/26  
19 Novembre 2024  
famiglio, iscrizioni, open day

VI ASPETTIAMO NELLE NOSTRE SCUOLE

---

SABATO 23 NOVEMBRE 2024

Dalle ore 9:00 alle ore 12:00

visita della scuola  
e attività laboratoriali  
per i bambini